



**POST-BAC  
BTS**

**BROCHURE D' INFORMATIONS**



# BTS

**BTS CG - COMPTABILITÉ & GESTION**

**BTS GTLA - GESTION DES TRANSPORTS & LOGISTIQUE ASSOCIÉE**

**BTS NDRC - NÉGOCIATION & DIGITALISATION DE LA RELATION CLIENT**



LYCEE AMBROISE PARE - LAVAL

# BTS CG

BREVET DE TECHNICIEN COMPTABILITÉ GESTION  
TAUX DE RÉUSSITE

2022

95%

2021

77%

2020

100%

# BTS GTLA

BREVET DE TECHNICIEN GESTION DES TRANSPORTS ET LOGISTIQUE ASSOCIÉE  
TAUX DE RÉUSSITE

2022

93%

2021

94%

2020

95%

# BTS NDRC

BREVET DE TECHNICIEN NEGOCIATION ET DIGITALISATION DE LA RELATION CLIENT  
TAUX DE RÉUSSITE

2022

100%

2021

93%

2020

90%

# SOMMAIRE

- 
- 01.** BTS CG - COMPTABILITE & GESTION
- 
- 02.** BTS GTLA - GESTION DES TRANSPORTS  
& LOGISTIQUE ASSOCIEE
- 
- 03.** BTS NDRC - NÉGOCIATION &  
DIGITALISATION DE LA RELATION CLIENT
- 
- 04.** NOMBRES DE PLACE ET PFMP
- 
- 05.** PARCOURSUP
- 
- 06.** ÉLÉMENTS COMMUNS AUX 3 BTS
- 
- 07.** LE PARCOURS
- 
- 08.** LES SERVICES ETUDIANTS

## BTS CG - COMPTABILITÉ & GESTION

### CG

### Comptabilité Gestion

**Vocation**  
se former aux métiers de la comptabilité

**Débouchés**  
Au sein de cabinet comptable, service comptabilité d'une entreprise, banque, société d'assurances ou administration.

Assistant de gestion, Assistant de manager, Chargé de clientèle, Technico-commercial, Gestionnaire paie, Contrôleur de gestion, Trésorier, etc.

Formation

**Culture Générale et Expression**  
3h  
épreuve : écrit

**Langue Vivante Anglais**  
2h  
épreuve : oral

**Mathématiques Appliquées**  
2h  
épreuve : CCF

**Culture Économique, Juridique et Managériale\***  
5h30  
épreuve : écrit

### Profil étudiant

**Ateliers Professionnels**  
3h - 1<sup>e</sup> année  
4h - 2<sup>e</sup> année  
Épreuve : CCF



le goût des chiffres autonome rigoureux



**Comptabilité Courante et d'Inventaire**  
6h - 1<sup>e</sup> année  
4h - 2<sup>e</sup> année  
épreuve : écrit

**Gestion Fiscale et Sociale**  
5h - 1<sup>e</sup> année  
2h - 2<sup>e</sup> année  
épreuve : écrit

**FACULTATIFS**  
**Espagnol** 2h  
épreuve : oral  
**Mise à niveau informatique et comptable** 2h

**Faibilisation de l'Information Comptable et Système d'Information Comptable**  
2h  
épreuve : CCF

**Analyse et Prévision de l'Activité et Analyse de la Situation Financière**  
2h - 1<sup>e</sup> année  
5h - 2<sup>e</sup> année  
épreuve : CCF

\* dont 1h30 : CEJM appliquée



# BTS

## BTS CG - COMPTABILITÉ & GESTION

**LES ÉTUDIANTS DU BTS COMPTABILITÉ & GESTION PARTICIPENT CHAQUE ANNÉE AU TOURNOI DE GESTION DE L'ORDRE DES EXPERTS COMPTABLES.**

**ORDRE DES EXPERTS-COMPTABLES**  
Région Pays de Loire

**CRCC**  
COMMISSION REGIONALE DES COMPTABLES EN CHIFFRES

# 26<sup>ème</sup> Tournoi de Gestion des Experts Comptables de la Mayenne

*L'expert-comptable, conseil privilégié du chef d'entreprise, une profession d'avenir !*

**En collaboration avec les experts-comptables membres de l'AMECA :**

Blotrice BASTIEN - Sébastien BEAUMONT  
Josiane DEALANS - Delphine BESARDEAU  
David BLANCHARD - Olivier BOISSARD - Jean-Claude BONNEAU  
Jérémy BOSSEAU - Marie-Fleur BOULLON BONTÉ  
Fabrice BOUNIER - Antoine BOUTROT - Didier CAPLAN  
Jean-Sébastien CALBERNÈRE - Pascal CHANCEREUL  
Marc CHEMINEAU - Thibault GRENOLARD - David COCHERY  
Sandrine CÔLLET - Florence COLLADON - Pierre FAUROT  
Benoît FOURMIER - Samuel GROSSO - Loïc GRANGER  
David HUGON - Sébastien JOPIN - Hélène JOURDAN  
Brigitte LEFFEVRE - François LESPEGASSE - Sylvie LESTIC  
Yves LÉLON - Sami LOUEDEC - Christine LUCIA  
Thierry MATTEAU - Bély MASSERON - Romain MASSIGOT  
Christophe MÉRISSE - Jean-François MERLET  
Philippe MESLAY - Jacky MICHEL - Olivier MORGAN  
François MUGUET - Nathalie PAILLARD - Virginie PARENT  
Didier POTRAIS - Stéphane RAMBAULT - Sylvie RAYON  
François RYAL - Sébastien RONDEAU  
Laëtitia SABINE - Marie SORIN - Alain SUARD  
Sylvain TANGUY - Cécile TONNE - Serge TILSON

**Le conseil régional de l'Ordre des Experts Comptables**  
en partenariat avec l'AMECA (Association Mayennaise des Experts Comptables et Auditeurs) organisait son 26<sup>ème</sup> Tournoi de Gestion départemental le mercredi 30 janvier 2019. A cette occasion, près de 60 étudiants des établissements Ambroise Paré, Haute Follis et l'IUT de Laval ont relevé le défi de la **gestion d'une entreprise virtuelle commercialisant des kits de tatouage éphémère** ; ces entreprises fictives évoluent dans un système concurrentiel. Les équipes participantes jouent le rôle de décideurs. Il s'agit, en une journée, de **maximiser les résultats de l'entreprise** en prenant les décisions stratégiques et opérationnelles qui assurent le **meilleur développement de l'entreprise**. Un système expert évalue au cours de la journée les performances des entreprises concurrentes.

**Merci à tous les partenaires pour leur participation à cette manifestation.**

**1<sup>er</sup> GRAND PRIX :**  
Lycée Ambroise Paré  
composée de :  
Alex ULVE, Adrien QUEGUINEUR,  
Damien BOUTELOUP  
et Morgan GAUTIER-CORNEILLET  
a été remis par **Jean-François TREFFEL**,  
Préfet de la Mayenne.

**2<sup>ème</sup> GRAND PRIX :**  
Lycée Haute Follis  
a été remis par **Pascal CHANCEREUL**,  
Vice-Président du Conseil Régional  
de l'Ordre des Experts-Comptables  
des Pays de Loire.

**3<sup>ème</sup> GRAND PRIX :**  
l'IUT de Laval  
a été remis par **Nathalie PAILLARD**,  
Présidente de l'AMECA.

**CA ANJOU MAINE**  
Toute une banque pour vous

**Crédit Mutuel**

**ARCOLIB**  
Association Régionale des Comptables de la Région de l'Orléanais

**BANQUE POPULAIRE GRAND OUEST**  
BANQUE & ASSURANCE



## GESTION DES TRANSPORTS & LOGISTIQUE ASSOCIÉE

### GTLA

#### Vocation

se former  
à un métier  
dans le transport  
de marchandises

#### Débouchés

Entreprises de transport :  
commissionnaires et affrêteurs,  
intermédiaires et auxiliaires de transport,  
entreprises de prestations logistiques.

Agent d'exploitation, de  
transit, assistant déclarant  
en douane, affrêteur,  
gestionnaire de stocks,  
agent de planning, adjoint  
au responsable d'entrepôt,  
chargé du SAV.

### Gestion des Transports & Logistique Associée

#### Formation

**Culture  
Générale  
et Expression**

3h  
épreuve : écrit 4h

**Langue  
Vivante  
Anglais**

2h  
épreuves : 4 CCF

**Culture  
Économique,  
Juridique et  
Managériale**

6h  
épreuve : écrit

Obtention par  
équivalence

**Attestation de  
Capacité  
Professionnelle  
de Transport de  
Marchandises  
ET  
Commissionnaire  
de Transport**

#### Profil étudiant



réactif  
organisé  
autonome



**Mise en Oeuvre  
des Opérations  
de Transport  
et Logistiques**

9h - 1e année  
2h - 2e année  
épreuve : 1 CCF

**Conception des  
Opérations de  
Transport et  
Logistique**

4h - 1e année  
9h - 2e année  
épreuve : écrit 4h

#### Facultatif

**Langue  
Vivante  
Espagnol**

2h  
épreuve : oral

**Pérennisation  
et Développement  
de l'Activité  
de Transport  
et Logistique**

2h  
épreuves : 2 CCF

**Analyse de la Perfor-  
mance d'une Activité  
de Transport et  
Logistique**

épreuve : 5h  
écrit 3h

\* dont 2h: CEJM appliquée

## GESTION DES TRANSPORTS & LOGISTIQUE ASSOCIÉE

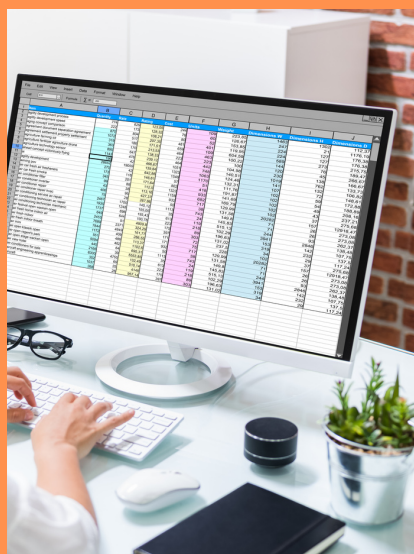

MARDI 01 FÉVRIER  
12H-16H

# LA FOIRE DU TRANSPORT

2022

Mini-stages en BTS GTLA

Jeux - concours

Expo Chariot-transpalette

Expo d'un Véhicule routier

Simulateur de conduite

Formations présentées

LYCÉE AMBROISE PARÉ À LAVAL



- LA FOIRE DU TRANSPORT est un évènement organisé au Lycée pour présenter le secteur d'activité, le BTS GTLA, rencontrer les entreprises locales.
- Un module "Excel" est proposé en plus dans la formation pour s'exercer sur cette application.
- Les étudiants de BTS GTLA vont à la rencontre des professionnels : visite d'entreprises et/ou interventions de professionnels au Lycée.

## NÉGOCIATION & DIGITALISATION DE LA RELATION CLIENT

### NDRC

**Vocation**  
se former à un métier commercial "connecté"

**Débouchés**  
 Tout type de secteurs d'activités et d'organisations.  
 Tout type de clientèle : particuliers, entreprises, collectivités, associations.

Commercial.e terrain, Négociateur.rice, Conseiller.ère clientèle, en agence ou distance, Animateur.rice de site e-commerce, Vendeur.se à domicile.

### Négociation & Digitalisation de la Relation Client

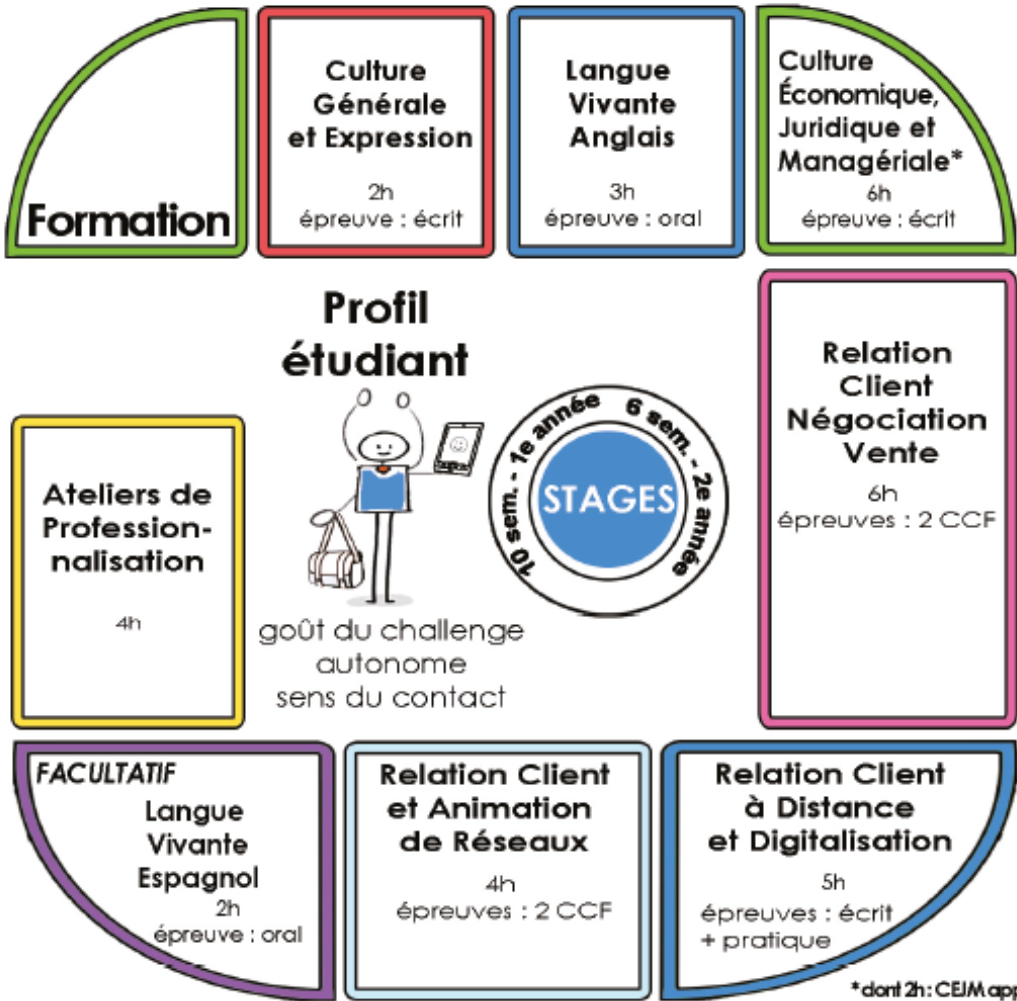

\* dont 2h : CEJM appliquée



## NÉGOCIATION & DIGITALISATION DE LA RELATION CLIENT



SOURCE : OUEST FRANCE



CHAQUE ANNÉE LES ÉTUDIANTS DU BTS NDRC PARTICIPENT AU CHALLENGE OUEST FRANCE.

LES ÉTUDIANTS VONT À LA RENCONTRE DES HABITANTS DE L'AGGLOMERATION POUR PROPOSER LES SERVICES DU QUOTIDIEN RÉGIONAL.



Portes ouvertes virtuelles BTS NDRC 2021



Copier le li...



### LES MATIÈRES GÉNÉRALES COMMUNES À TOUS LES BTS TERTIAIRES

• Anglais

• 2 H + IHTD

Préparation à l'examen : prestation uniquement à l'oral en deux parties :

- **Compte-rendu EN FRANÇAIS de type journalistique** d'un article de presse anglophone à teneur commerciale d'environ 45 lignes.

⇒ **Entraînement** sur deux ans pour améliorer la compréhension globale et détaillée des articles, effectuer des repérages permettant un compte-rendu synthétique et effectuer un élargissement autour des thématiques / problématiques soulevées par l'article.

**Durée** : Environ 10 minutes à l'examen final

- **Situation de communication**

**Présentation EN ANGLAIS** d'un argumentaire de vente, une stratégie de communication ou marketing

Autour d'une situation présentée succinctement et qui doit être en lien avec l'article (thématique similaire / entreprise dont il est question dans l'article).

- présentation personnelle la plus complète et détaillée possible

- Puis entretien avec interaction avec l'évaluateur qui joue lui-même un rôle.

**Durée** : environ 20 minutes à l'examen final



Regarder sur  YouTube

[CLIQUEZ POUR ACCÉDER LA VIDEO](#)

## NOMBRE DE PLACES - PERIODES EN ENTREPRISES

**BTS CG**  
**1ère année**

**24 PLACES**  
**1 période de Stage**

**BTS CG**  
**2ème année**

**24 PLACES**  
**1 période de Stage**  
**ou Apprentissage**

**BTS GTLA**  
**1ère année**

**24 PLACES**  
**2 périodes de Stage**  
**ou Apprentissage**

**BTS GTLA**  
**2ème année**

**24 PLACES**  
**1 période de Stage**  
**ou Apprentissage**

**BTS NDRC**  
**1ère année**

**35 PLACES**  
**2 périodes de Stage**

**BTS NDRC**  
**2ème année**

**35 PLACES**  
**1 période de Stage**  
**ou Apprentissage**





# BTS

**PROCÉDURE DE CANDIDATURE VIA PARCOURSUP**  
**Cliquez sur l'image ci-dessous pour y accéder.**

**parcoursup**  
Entrez dans l'enseignement supérieur

[www.parcoursup.fr](http://www.parcoursup.fr)

MINISTÈRE DE L'ÉDUCATION NATIONALE  
MINISTÈRE DE L'ENSEIGNEMENT SUPÉRIEUR, DE LA RECHERCHE ET DE L'INNOVATION

## **Conseil pour favoriser sa candidature :**

- **S'investir dans ses études pour optimiser ses notes et ses appréciations de bulletin**
- **Respecter les dates et la procédure Parcoursup**
- **Compléter son dossier, son projet professionnel avec sérieux**
- **Ne pas hésiter à venir nous rencontrer pour vous informer sur la formation (Salons, Portes Ouvertes, Mini-stage,...)**
- **Être réactif à la proposition d'intégrer la formation**

## Éléments communs au 3 BTS



DISCIPLINES GÉNÉRALES + DISCIPLINES PROFESSIONNELLES



PÉRIODES DE STAGE OU APPRENTISSAGE



USAGE DU NUMÉRIQUE  
DANS LES ACTIVITÉS PÉDAGOGIQUES



CONTINUER LV2 ESPAGNOL (recommandée)



RENCONTRE AVEC DES PROFESSIONNELS



BUREAU DES ÉTUDIANTS (BDE) COMMUN AUX 3 BTS



ERASMUS - STAGE À L'ÉTRANGER POSSIBLE



DECOUVRIR LES FORMATIONS SUR LES SALONS ET AUX PORTES OUVERTES



CANDIDATURE VIA LA PROCÉDURE PARCOURSUP



nous contacter



Lycée Ambroise Paré

17 Rue du Lycée, 53013 Laval Cedex  
BP 71309 - 02 43 59 17 59  
ce.0530010y@ac-nantes.fr

[www.ambroise-pare.paysdelaloire.e-lyco.fr](http://www.ambroise-pare.paysdelaloire.e-lyco.fr)

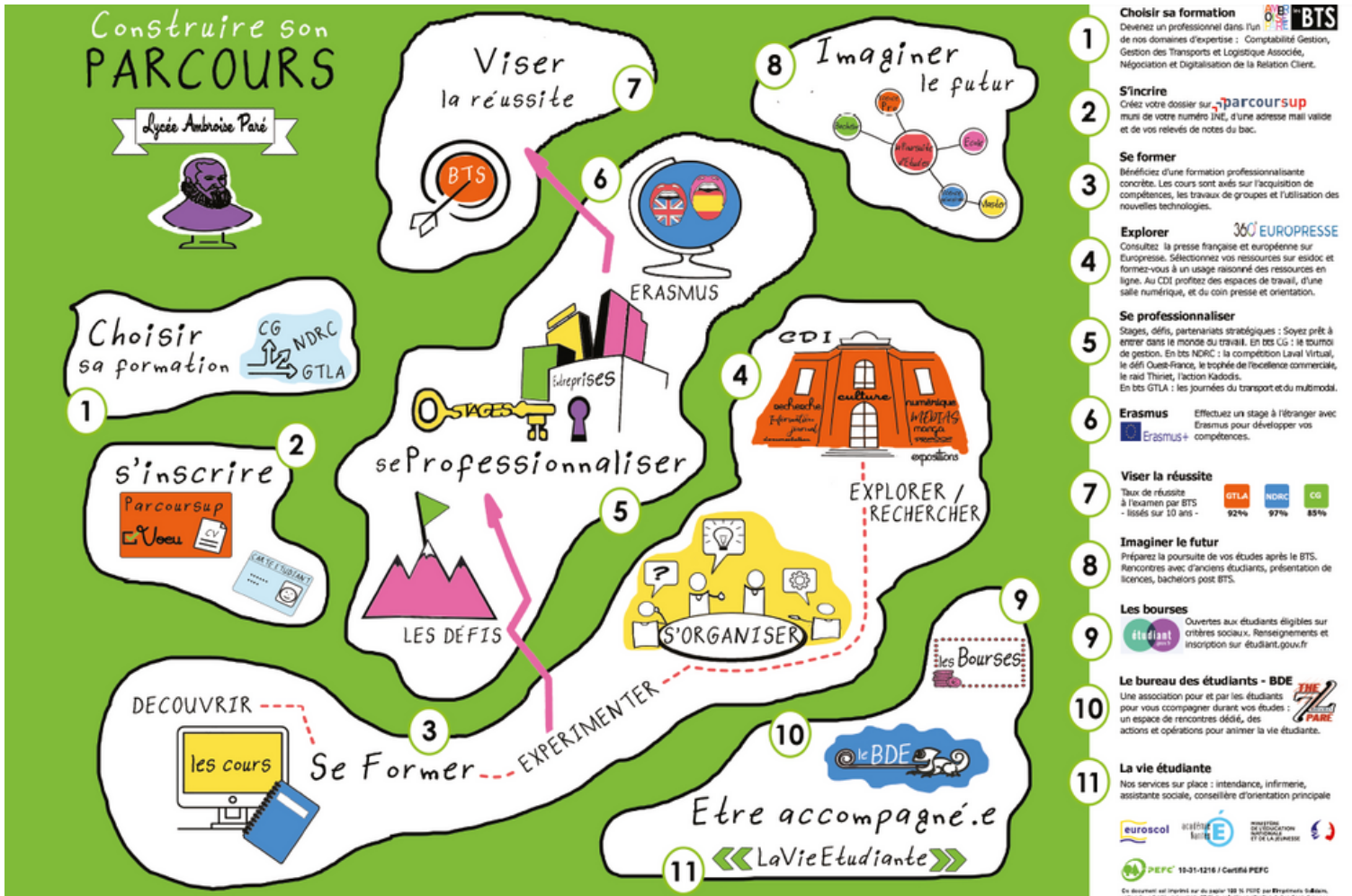

nous contacter



Lycée Ambroise Paré

17 Rue du Lycée, 53013 Laval Cedex  
BP 71309 - 02 43 59 17 59

ce.0530010y@ac-nantes.fr

[www.ambroise-pare.paysdelaloire.e-lyco.fr](http://www.ambroise-pare.paysdelaloire.e-lyco.fr)



# BTS

## LES SERVICES POUR PREPARER LA VIE ETUDIANTE

<https://www.messervices.etudiant.gouv.fr/envole/>

**gouv.fr**  
**étudiant** **MesServices**.etudiant.gouv.fr

### S'INSCRIRE DANS L'ENSEIGNEMENT SUPÉRIEUR

<b>Parcoursup</b>	<b>My Road</b> Le GPS de l'orientation	<b>Aide à la mobilité</b> Parcoursup	<b>CVEC</b> Contribution vie étudiante et de campus
-------------------	---	---	--

### DEMANDER UNE BOURSE OU UNE AIDE

<b>Demande de dossier social étudiant (DSE)</b>	<b>Suivi du dossier social étudiant (DSE)</b>	<b>Simulateur de bourse</b>	<b>Aide à la mobilité master</b>
---	---	-----------------------------	----------------------------------

### TROUVER UN LOGEMENT

<b>En résidence Crous</b>	<b>Campus Paris-Saclay</b>	<b>HOM</b> Ultramarins en France Hexagonale	<b>Chez un particulier</b>
<b>Bed &amp; Crous</b> bouger/ voyager	<b>Visale</b> Votre garant		

### GÉRER SON LOGEMENT

<b>Cité'U</b>	<b>Mon dossier locatif</b>
---------------	----------------------------

**♥ CVEC - CONTRIBUTION DE VIE ÉTUDIANTE ET DE CAMPUS**

Chaque étudiant en formation initiale dans un établissement d'enseignement supérieur doit s'acquitter de la CVEC pour s'inscrire dans son établissement : l'attestation CVEC sera exigée pour finaliser votre inscription.

La procédure d'acquiescement, par paiement ou en faisant valoir son droit à exonération, pour les inscriptions pour l'année universitaire 2022-2023, est possible depuis le **2 mai 2022**.

Pour en savoir plus :

[etudiant.gouv.fr](https://www.etudiant.gouv.fr)

**i SÉCURISATION DE VOTRE COMPTE**

Après vous être authentifié, cliquez sur "Mon profil" pour mettre à jour votre numéro de téléphone portable (ou le cas échéant l'adresse courriel de sécurité).

Des codes de sécurité peuvent vous être envoyés par SMS (ou le cas échéant sur l'adresse courriel de sécurité).

**i CHANGEMENT D'INE**

Si vous avez déjà demandé un DSE avec votre ancien INE, vous devrez avec l'envoi de votre DSE, ajouter un courrier en précisant votre nouvel INE et joindre un

[cliquez pour accéder aux services](https://www.messervices.etudiant.gouv.fr/envole/)